

NUOVO CATASTO EDILIZIO URBANO

(R. DECRETO-LEGGE 13 APRILE 1939, N. 639)

Planimetria dell'immobile situato nel Comune di **SANQUINETTO** Via **T. MAGGIO**
Ditta **ISTITUTO AVIOMOMO CASE POPOLARI - VERONA**
Allegata alla dichiarazione presentata all'Ufficio Tecnico Erariale di **VERONA**

Fasc. 15

RISERVATO ALL'UFFICIO COMUNALE

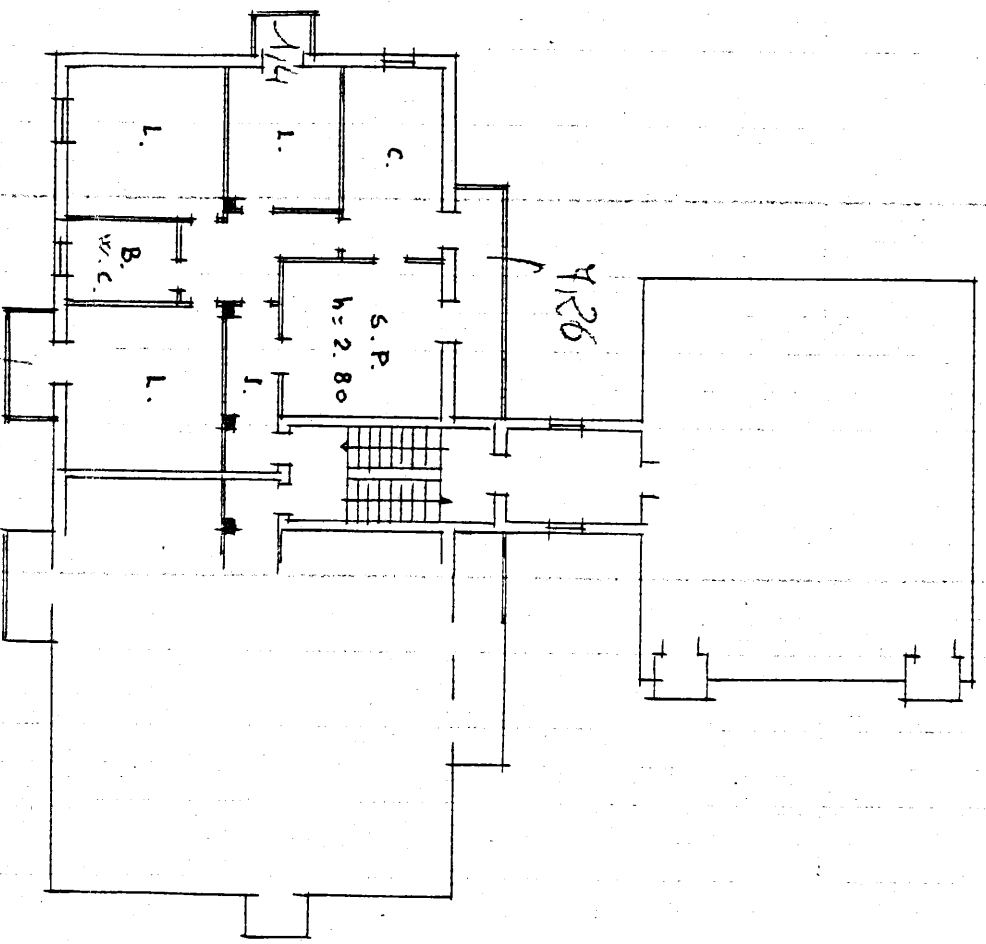

PIANO SECONDO
INT. 5

LA, DEP